

1. Description fonctionnelle « Affecter un formateur pratique »

1.1 Situation initiale

Si un formateur professionnel doit affecter un formateur pratique à l'un de ses contrats, il doit pouvoir consulter et choisir des formateurs pratiques.



Les formateurs pratiques ne sont pas liés de manière permanente à une entreprise ou à un établissement. Toutefois, pour que le formateur professionnel n'ait pas à lire la longue liste de tous les formateurs pratiques dans BDEFA2, nous lui montrons tous ceux qui sont déjà affectés à l'un de ses contrats en tant que formateurs pratiques.

Si le formateur pratique souhaité n'est pas trouvé dans la liste de sélection, il peut le rechercher avec la fonction "manque d'un formateur pratique". Si l'utilisateur a déjà été créé, il est directement repris. Cependant, si l'utilisateur n'a pas encore été saisi, le formateur professionnel doit ajouter son nom, son prénom et sa langue afin que le formateur pratique soit créé.

1.2 Fonction « Enregistrement et affectation des formateurs »

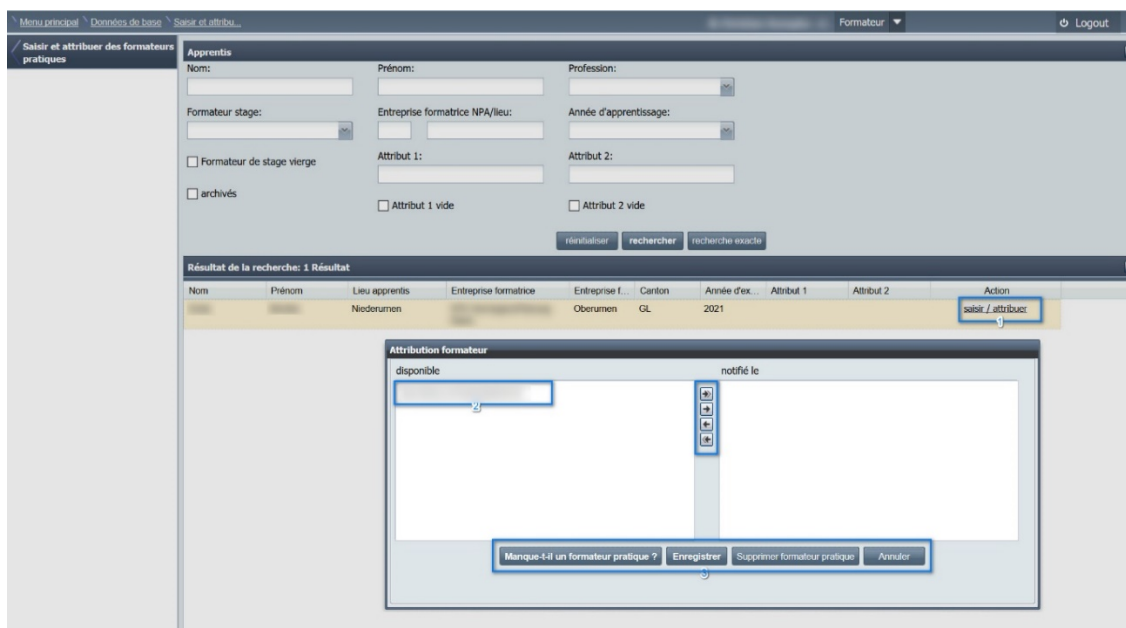
1.2.1 L'utilisateur existe déjà, mais n'est pas encore rattaché à un contrat du formateur professionnel.



	Sélectionnez la fonction "enregistrer / assigner" pour l'apprenti correspondant.
	Si le formateur pratique souhaité apparaît dans votre liste, vous pouvez l'accepter directement (en cliquant sur le nom, vous déplacez le formateur pratique vers la droite pour l'assigner). Vous pouvez maintenant terminer avec « Enregistrer ». Si le formateur pratique souhaité n'apparaît pas dans la liste, cela ne signifie pas que l'utilisateur correspondant n'existe pas; mais simplement qu'il n'a pas encore été affecté à un de vos contrats en tant que formateur pratique. S'il n'est pas dans la colonne de gauche, cliquez sur "Un formateur pratique manque" (voir la ligne suivante).
	Si vous cliquez sur le bouton "Un formateur pratique manque", une fenêtre de recherche s'ouvre :

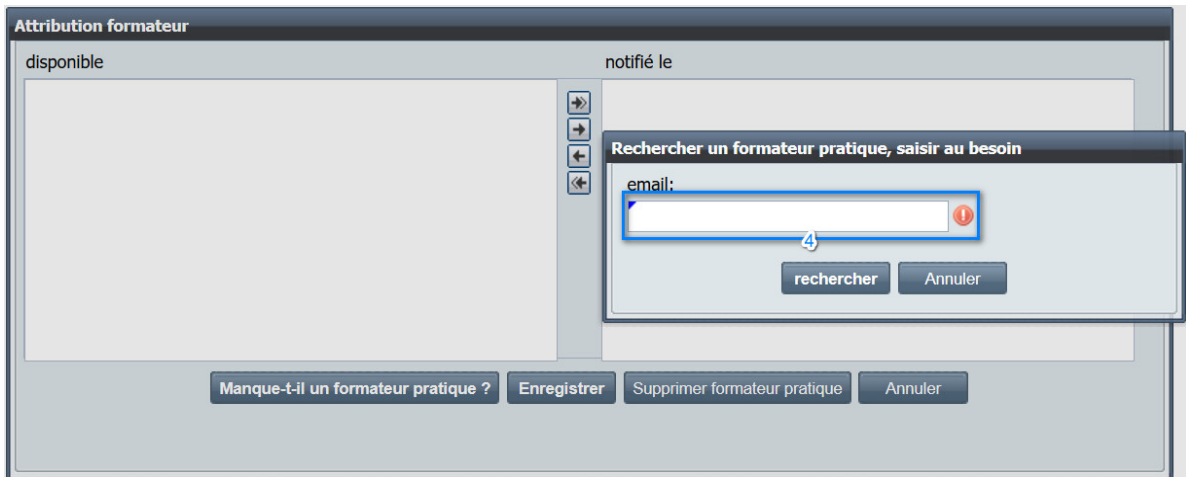

<p>4</p>	<p>Saisissez maintenant l'adresse électronique du formateur pratique souhaitée, puis cliquez sur « Rechercher ».</p> <p>Si l'utilisateur a déjà été saisi, vous verrez l'étape suivante à 5</p> <p>Si l'utilisateur n'a pas encore été saisi, voir l'étape suivante à 6</p>
<p>5</p>	 <p>Ce n'est que lorsque vous enregistrez ce paramètre que ce formateur pratique continuera à être affiché dans la colonne de gauche pour tous les apprentis.</p>

6

L'utilisateur n'est pas encore enregistré :

The screenshot shows a window titled 'Attribution formateur' with two columns: 'disponible' and 'notifié le'. A modal dialog titled 'Rechercher un formateur pratique, saisir au besoin' is open. It contains the following fields and options:

- email: [input field]
- L'utilisateur n'apparaît pas encore dans le système avec l'adresse électronique susmentionnée. Nous vous prions de saisir les données utilisateur:
- email: [input field]
- Nom: [input field with 'Muster']
- Prénom: [input field with 'Anita']
- Langue: Allemand Français Italien
- Buttons: réinitialiser, Enregistrer, Annuler

Comme l'utilisateur n'est pas encore enregistré, vous devez encore saisir le nom, le prénom et la langue du nouvel utilisateur. Si vous confirmez ces entrées avec "Enregistrer", le nouveau formateur pratique potentiel sera transféré dans la colonne «notifié le».

The screenshot shows the 'Attribution formateur' window with the 'notifié le' column now containing the entry 'Muster, Anita, [input field]'. The 'disponible' column is empty. The buttons at the bottom are: 'Manque-t-il un formateur pratique ?', 'Enregistrer', 'Supprimer formateur pratique', and 'Annuler'.

Attention : seulement si vous cliquez sur « Enregistrer », l'utilisateur sera créé et apparaîtra à l'avenir dans la colonne de gauche pour d'autres apprentis.

Un utilisateur nouvellement créé reçoit un courrier indiquant qu'un compte a été créé pour lui. Une fois que l'utilisateur a créé son mot de passe, il peut modifier les apprentis qui lui ont été assignés.

Attention : si le nouveau formateur pratique avait déjà un compte d'utilisateur, il ne recevra pas de courrier électronique.